



NUOVO CATASTO EDILIZIO URBANO

(R. DECRETO-LEGGE 13 APRILE 1939, N. 892)

Planimetria dell'immobile situato nel Comune di Trieste Via G. FRESCOBALDI civ. n. 29

Ditta Impresa costruzioni CONV. EDIL Sanl. - Trieste

Allegata alla dichiarazione presentata all'Ufficio Tecnico Erariale di Trieste

mq 20

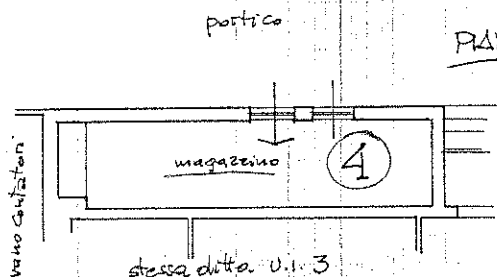

Pianta del piano terra

H = m. 3,25

ORIENTAMENTO



Scala di 1:100

SPAZIO RISERVATO PER LE ANNOTAZIONI D'UFFICIO

DATA

16 OTT. 1981

PROT. N°

7047

SUB. 4

Compilata dal per. ed. Pietro Pitacco

(Titolo, nome e cognome del tecnico)

Trieste, Via J. Pasquale 129

Iscritto all'Albo dei periti industriali
della Provincia di Trieste

15.10.1981



[Handwritten signature]